

Umbaugrundriss M 1:100

Objekt-Nr.:  
BSV/08/20

Bauverhaben:  
Umbau und Überdachung einer Schießsportanlage

Bauteil:  
 Erdgeschoß  
 Dachaufsicht  
 Umbaugrundriss  
 Schnitt A-A  
 Ost- u. Südsansicht  
 West- u. Nordansicht

Blatt-Nr.: 3 ( 4 )

Maßstab: 1:100

Bauherrin:  
Schießsportverein  
Cloppenburg e.V.,  
An den Ambühner Tannen 7  
49661 Cloppenburg

Bauort:  
An den Ambühner Tannen 7  
49661 Cloppenburg

gez.:  
BTH esset development GmbH  
Molberger Straße 43  
49661 Cloppenburg  
Tel. 04471 79 99 08

Bauherrin:

Architekt (EL-Nr. 15 019):  
Dipl.-Ing. T. Helmuth  
Molberger Str. 43  
49661 Cloppenburg  
Datum: 01.04.2017

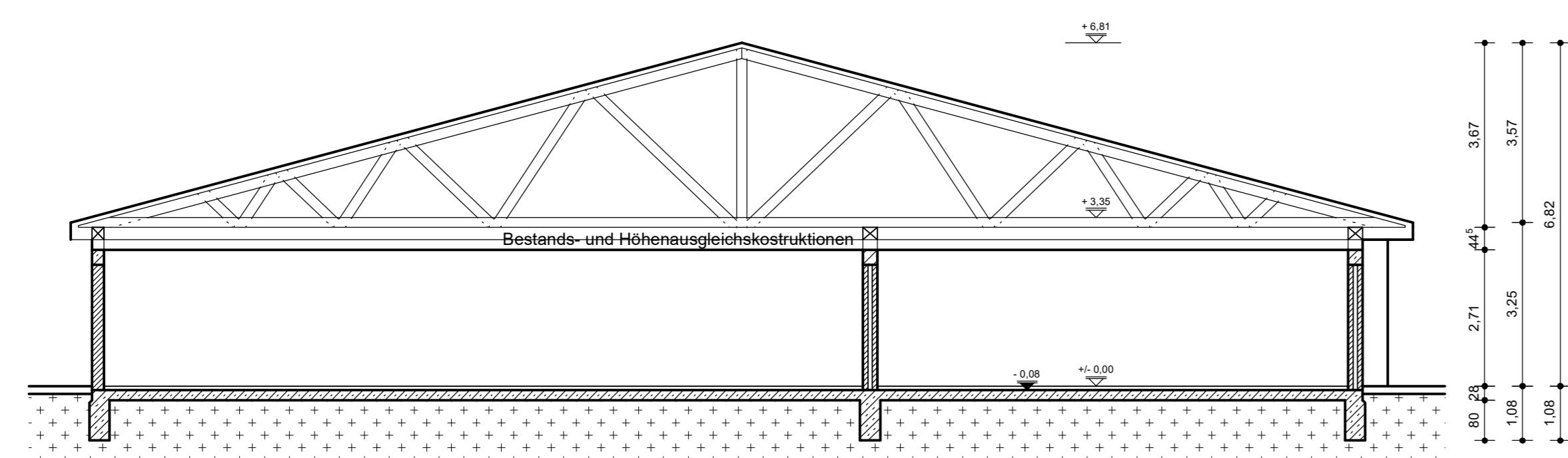

Schnitt A-A M1:100

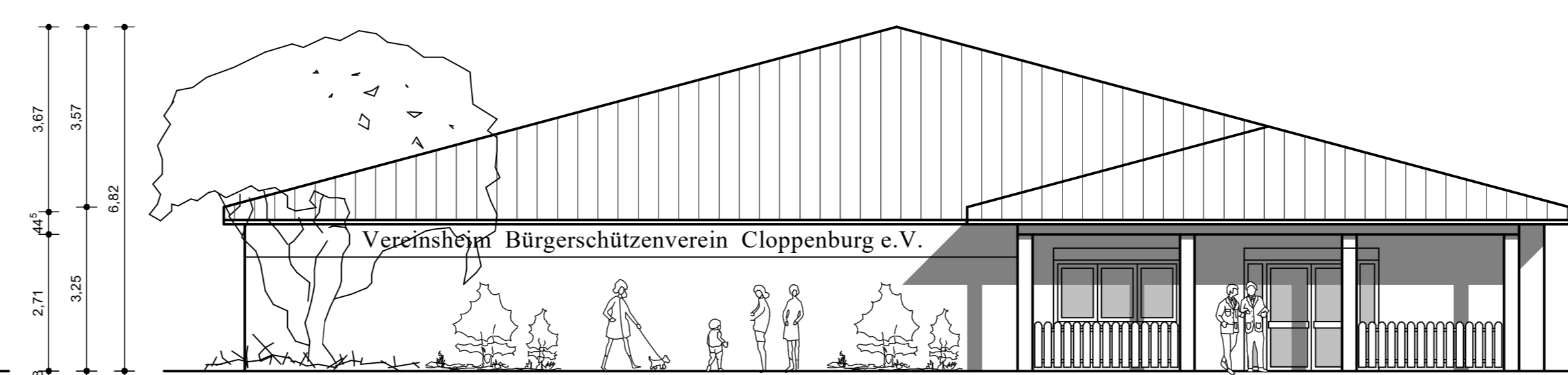

Ostansicht M 1:100

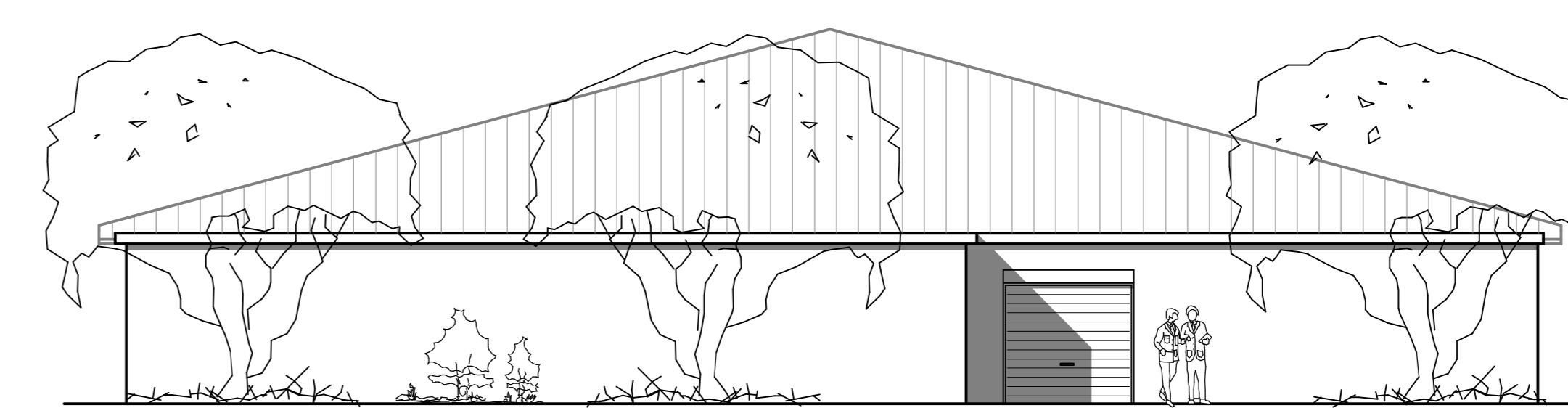

Westansicht M 1:100

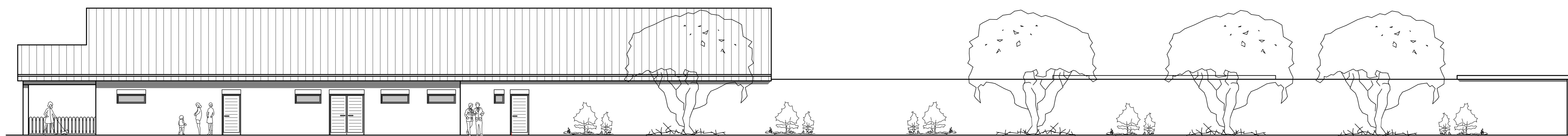

Nordansicht M 1:100

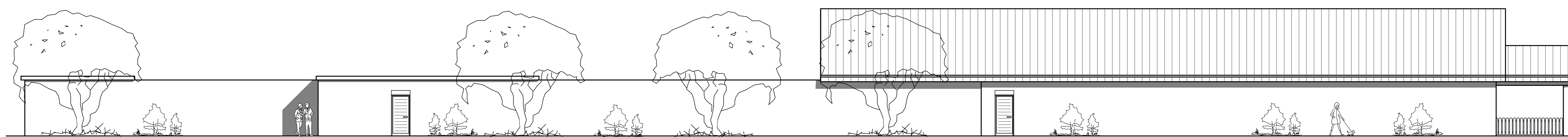

Südansicht M 1:100

Objekt-Nr.:	BSV/08/20
Bauvorhaben:	Umbau und Überdachung einer Schießsportanlage
Bauteil:	<input type="checkbox"/> Erdgeschoß <input type="checkbox"/> Dachaufsicht <input type="checkbox"/> Umbaugrundriss <input checked="" type="checkbox"/> Schnitt A-A <input checked="" type="checkbox"/> Ost- u. Südansicht <input checked="" type="checkbox"/> West- u. Nordansicht <input type="checkbox"/>
Blatt-Nr.:	4 ( 4 )
Maßstab:	1:100
Bauherrin:	Bürgerschützenverein Cloppenburg e.V. An den Ambühleren Tannen 7 49661 Cloppenburg
Bauort:	An den Ambühleren Tannen 7 49661 Cloppenburg
g92.:	BTH asset development GmbH Möbinger Str. 43 49661 Cloppenburg Tel.: 04471 70 60 08
Bauherren:	
Architekt (EL-Nr. 15 019):	Dipl.-Ing. T. Hellmuth Möbinger Str. 43 49661 Cloppenburg Datum: 01.04.2017